

人権啓発関係資料登録作成システム

操作マニュアル_様式1版
令和5年度入力用

目 次

1. 自治体側 様式1入カツール

- (1)起動
- (2)データ入力
- (3)入力シート追加
- (4)入力シート削除
- (5)データチェック
- (6)印刷
- (7)システム終了

2. その他・Excelセキュリティ設定

- (1)セキュリティ設定の変更
- (2)＜セキュリティ警告＞の対処

1. 自治体側 様式1入力ツール

1. 自治体側ツール(様式1)

(1) 起動

「入力フォーム_様式1.xls」を起動させます。

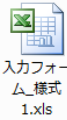

Excelが起動し、「入力」シートが表示されますが、Excelのセキュリティ警告が表示される場合があります。(対応は後述します。)

<処理シート>

様式1 人権啓発関係資料の作成実績【兼啓発資料表彰】調査票入力シート 240420版

対象 令和5年度に作成した資料

都道府県 都道府県または市区町村 自治体コード

記入担当部署名

記入担当者名

連絡先電話番号

連絡先メールアドレス

資料名

資料分類

<input type="checkbox"/> ポスター	<input type="checkbox"/> 出版物(一般向け)	<input type="checkbox"/> 出版物(企業向け)
<input type="checkbox"/> 出版物(指導者用)	<input type="checkbox"/> 出版物(その他)	<input type="checkbox"/> 広報紙
<input type="checkbox"/> リーフレット及びチラシ等	<input type="checkbox"/> 新聞広告	<input type="checkbox"/> 映像作品
<input type="checkbox"/> その他の啓発物品 <input type="text"/> ※その他の場合は詳細を選択または入力してください		

分野 (複数選択可能)

<input type="checkbox"/> 人権全般	<input type="checkbox"/> 女性	<input type="checkbox"/> こども	<input type="checkbox"/> 高齢者	<input type="checkbox"/> 障害のある人
<input type="checkbox"/> 部落差別(同和問題)	<input type="checkbox"/> アイスの人々	<input type="checkbox"/> 外国人	<input type="checkbox"/> 感染症等	
<input type="checkbox"/> ハンセン病患者・元患者やその家族	<input type="checkbox"/> 刑を科して出所した人やその家族			
<input type="checkbox"/> 犯罪被害者やその家族	<input type="checkbox"/> インターネット上の人権侵害			
<input type="checkbox"/> 北朝鮮当局による人権侵害	<input type="checkbox"/> ホームレス	<input type="checkbox"/> 性的マイノリティ		
<input type="checkbox"/> 人身取引	<input type="checkbox"/> 震災等の災害			
<input type="checkbox"/> その他 具体的に: <input type="text"/> ※その他の場合は詳細を入力してください				

制作主管部署名

規格、ページ数、作成部数、時間等 ※資料の種類に応じてご記入ください

規格: その他の場合

ページ数: ページ (例:変形判、うちわ、ティッシュ、ボールペン、メモ帳など)

作成部数: 部

時間等:

記載言語等:

資料御提出の有無

あり

なし 理由 ()

※資料提出に当たっては下の「調査票印刷」ボタンにより印刷した調査票を貼付願います。
※御提出いただいた資料は、本年度の活動者人権啓発資料表彰の選定対象作品となります。

提出いただいた資料の人権ライブラリーホームページでの公開について

冊子の表紙、ポスター、新聞、啓発物品等の画像データは、各自治体による人権教育啓発の取組に関する参考事例として、人権ライブラリーのホームページ等で公開します。
 人権ライブラリーのホームページで公開することに承諾しますか。

承諾する 承諾しない

◆承諾するを選択した場合のみ記入ください。
 資料は現在ホームページで公開している。
※人権ライブラリーのホームページへのリンクを許可していただける場合は、下にアドレスを御記入ください
(http://)

作成時期 (西暦) 年 月

主な配布時期 (西暦)

配布方法

あらすじ内容 (出版物、映像作品)

備考

全ての入力が終わったら5db@inkan.or.jpに添付ファイルでお送りください。

1. 自治体側 様式1入力ツール

★Excel2016の場合の<セキュリティ警告>

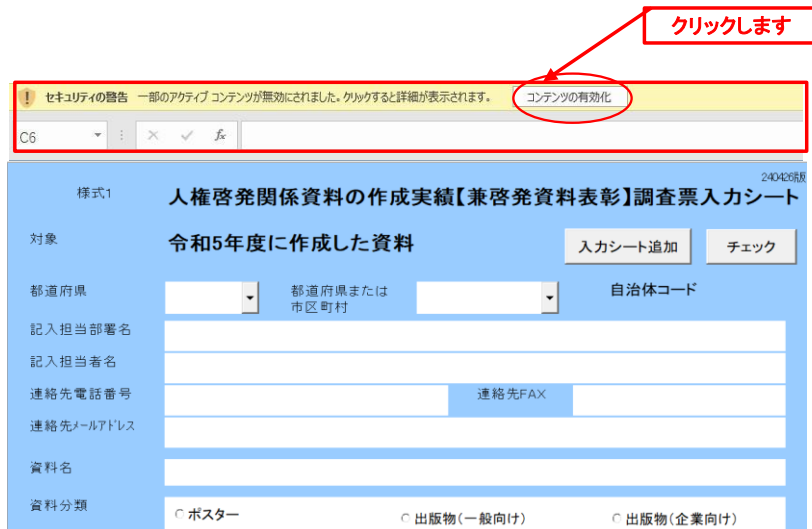

下の警告フォームが開きます。

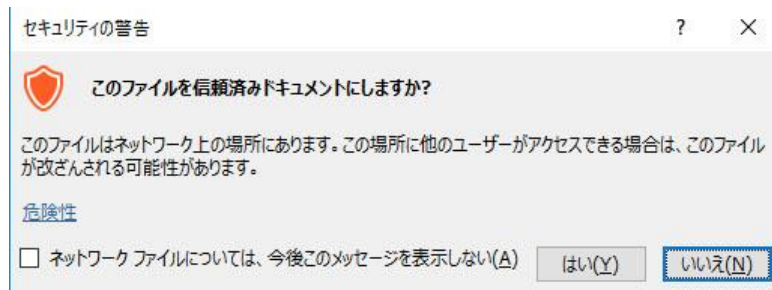

「はい(Y)」をクリックしてください。



Excelが起動し、「入力」シートが表示されます。

1. 自治体側 様式1入力ツール

(2)データ入力

1 都道府県

入力欄右側のプルダウンボタンを押すと、都道府県名一覧が表示されます。
入力される団体の都道府県を選択してください。

都道府県	東京都	都道府県または市区町村	自治体コード
記入担当部署名			
記入担当者名			
連絡先電話番号		連絡先FAX	
連絡先メールアドレス			

2 都道府県または市区町村

都道府県を選択すると、市区町村名欄に該当の市区町村名一覧がセットされます。
入力欄右側のプルダウンボタンを押すと、市区町村名一覧が表示されます。
入力される団体の市区町村を選択してください。
団体が都道府県である場合は、先頭の都道府県名を選択してください。

都道府県	東京都	都道府県または市区町村	自治体コード
記入担当部署名			
記入担当者名			
連絡先電話番号			
連絡先メールアドレス			

3 自治体コード

2都道府県または市区町村を選択すると、自治体コードに自動でセットされます。
入力の必要はありません。

都道府県	東京都	都道府県または市区町村	港区	自治体コード	13103
------	-----	-------------	----	--------	-------

4 記入担当部署名

記入される方が所属する部署名を入力してください。

5 記入担当者名

記入される方のお名前を入力してください。

6 連絡先電話番号

記入担当者の連絡先電話番号を入力してください。

7 連絡先FAX

記入担当者の連絡先FAX番号を入力してください。

8 連絡先メールアドレス

記入担当者の連絡先メールアドレスを入力してください。

9 資料名

制作した資料名を入力してください。

10 資料分類

制作した資料の分類を選択してください。
「その他の啓発物品」を選択した場合は、詳細を選択してください。
選択肢にない場合は入力してください。

11 分野

分野を選択してください。(複数選択可能です。)
「その他」を選択した場合は、詳細を入力してください。

12 制作主管部局名

制作を担当した部局名を入力してください。

13 規格、ページ数、作成部数、時間等

- ・規格
作成した物品の規格を選択してください。
「その他」を選択した場合は、詳細を入力してください。
- ・ページ数
作成した物品のページ数を入力してください。
- ・部数
物品の作成部数を入力してください。
- ・時間等
記録もの等の場合は、作品時間等を入力してください。
- ・記載標語等
記載されている標語を入力してください。

1. 自治体側 様式1入力ツール

14 資料御提出の有無

御提出いただける資料の有無を選択してください。
「なし」を選択した場合は、理由を入力してください。

15 提出いただいた資料の人権ライブラリーホームページでの公開について

人権ライブラリーホームページでの公開可否を選択してください。
「承諾する」を選択した場合で、現在ホームページで公開中の場合は
「資料は現在ホームページで公開している」を選択の上、
アドレスを入力してください。

16 作成時期

資料を作成した時期を年月(西暦)で入力してください。

17 配布時期

資料の配布時期を年月(西暦)で入力してください。

18 配布方法

資料の配布方法を入力してください。

19 備考

各項目の補足事項、連絡事項等があれば入力してください。

(3)入力シート追加

作成した資料が複数ある場合は「入力シート追加」ボタンをクリックして入力シートを追加してください。

シートを削除した場合は一度発行したシート番号は使われず、
最終発行番号の次の番号が付与されます。

1. 自治体側 様式1入力ツール

(4) 入力シート削除

シートを間違えて追加したり、必要なくなったりした場合は、削除するシートを開いて「削除」ボタンをクリックしてください。

確認メッセージが表示されますので、削除を中止する場合は「キャンセル」をクリックしてください。

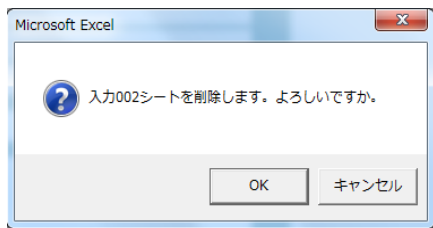

ただし、入力シートが残り1シートである場合は削除できません。

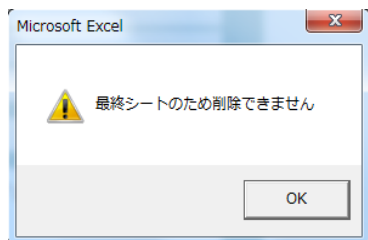

(5) データチェック

入力が終わったら、「チェック」ボタンをクリックして、データチェックを実行してください。

入力が不完全、または不適切な場合は次の警告が表示されます。

- 必須項目に入力がない
「(項目名)を入力してください」
- 入力タイプが違う
「(項目名)は(入力タイプ)で入力してください」
- 文字数、桁数が多い
「(項目名)は(上限文字数)文字以内で入力してください」

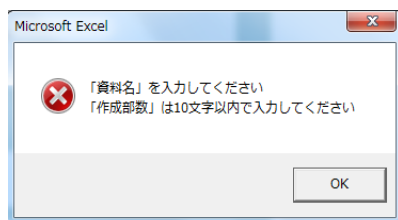

不備が該当する項目名は、赤色・太字に変わります。

資料名	
資料分類	<input type="radio"/> ポスター <input type="radio"/> 出版物(一般向け) <input type="radio"/> 出版物(企業向け) <input type="radio"/> 出版物(指導者用) <input type="radio"/> 出版物(その他) <input type="radio"/> 広報紙 <input type="radio"/> リーフレット及びチラシ等 <input type="radio"/> 新聞広告 <input type="radio"/> 映像作品

対象箇所を修正し、「チェック」を繰り返し実行してください。

全ての項目に不備がなければ警告は表示されず、チェックは完了となります。

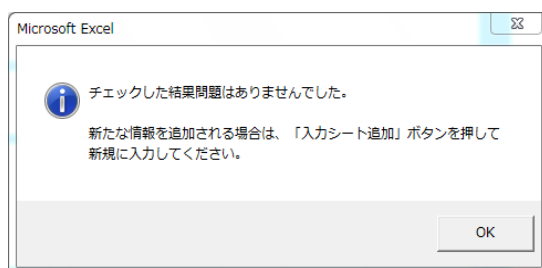

1. 自治体側 様式1入力ツール

(6)印刷

「印刷」ボタンをクリックすると出力フォームの印刷プレビューが表示されます。

※入力が未完でも印刷は可能ですが、都道府県、市区町村が未入力の場合は印刷はできません。

様式1		入力001
人権啓発関係資料の作成実績調査票		
対象: 令和5年度に作成した資料		
自治体コード	13103	
都道府県・団体名	東京都 港区	
記入担当部署名	健康福祉課	
記入担当者名	人権 太郎	
連絡先電話番号	03-1234-5678	
連絡先FAX	03-1234-5678	
連絡先メールアドレス	iinkenn@taromail.jp	
資料名	2023年 人権啓発学習資料「育てよう思いやりの心」身近な人権問題	
資料分類	出版物(一般向け)	
その他の場合		
分野	ホームレス	
その他の場合		
制作主管部署名		
規格	A5	
ページ数	10000 ページ	
作成数		
時間等		
記載標語等	みんなで築こう人権の世紀	
資料御提出の有無	あり	
ホームページでの公開	承諾する	
公開URL	www.iinkenminna.jp	
作成時期	2023年12月	
配布時期	2023/12/1	
配布方法	人権週間講習会 参加者に配布	
あらすじ・内容	中学生向けの人権啓発資料。日常生活で起こる様々なエピソードを通じて、人を思いやる心を育てることを目的としている。	
備考		

(7)システム終了

終了時、チェックが完了していないシートがある場合、確認メッセージが表示されます。

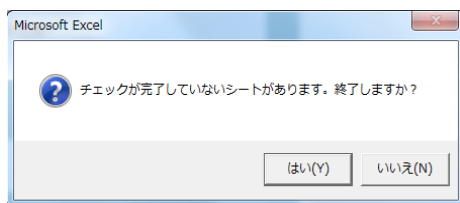

「いいえ」をクリックすると中止します。

2. その他・Excelセキュリティ設定

2. その他・Excelセキュリティ設定

Excelのセキュリティ設定によっては、ツールが動作しない場合があります。
ツールが動作しない場合は、下記の手順にて、Excelの設定を変更してください。

セキュリティ設定の変更

セキュリティが高設定されてる場合、
入力選択ができなかったり、ボタンを押しても何も動作しない場合があります。
この場合に、①以降の手順にてExcel設定を変更してください。

- ① Office プログラムで、[ファイル] タブをクリックします。
[オプション] をクリックします。



- ② [セキュリティ センター] をクリックし、[セキュリティ センターの設定] をクリックします。



- ③ [メッセージ バー] をクリックします。
[すべての Office アプリケーションに適用するメッセージ バーの設定] ダイアログ ボックスが表示されます。
セキュリティが、「警告を表示せずにすべてのマクロを無効にする(L)」に設定されていますので、
「警告を表示してすべてのマクロを無効にする(D)」に変更してください。

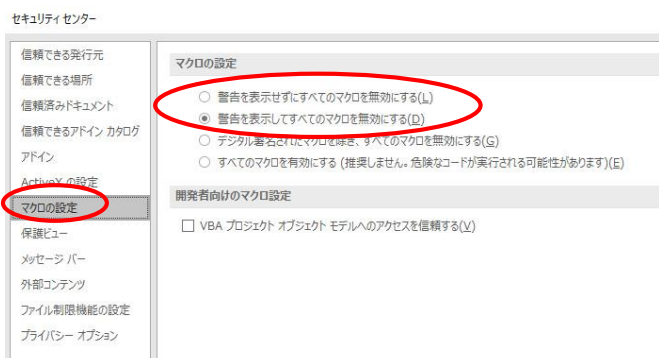

2. その他・Excelセキュリティ設定

(2) <セキュリティ警告>の対処

Excel起動時に表示される、<セキュリティ警告>の表示には何種類かの表示形式があります。

<パターン1>

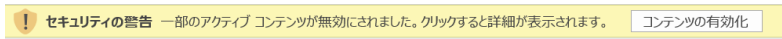

上記以外のパターンでも、全て“コンテンツの有効化”を選択し、「OK」をクリックしてください。